WARSZTATY COLLAGE'U

historyczne warsztaty plastyczne

Grupa wiekowa: 6+

Cel:

Komponowanie strojów renesansowych.

Lista materiałów:

- czarne kartki A4,
- nożyczki,
- kleje,
- różnego rodzaju materiały, z których można wycinać elementy do collage'u — stare gazety, papier kolorowy, kolorowe bibuły, wstążki, wydruki (pobierz TUTAJ).

Przygotowanie sali:

Dzieci mogą pracować przy stołach lub na podłodze. Wydrukuj wcześniej w kilku egzemplarzach przygotowany plik. Niektóre elementy możesz wyciąć tak, aby dzieci miały przygotowane różne elementy strojów.

Przebieg zajęć

1. Opowiedz dzieciom o epoce renesansu. Przedstaw znanych artystów z tamtego czasu oraz ich dzieła. Wymień cechy charakterystyczne tej epoki. Opowiedz (możesz również zaprezentować np. na rzutniku) o strojach z tamtych lat.

2. Przygotowane wcześniej materiały połóż w takim miejscu, aby każdy mógł po nie sięgnąć.

3. Rozdaj dzieciom kartki, kleje i nożyczki.

4. Dzieci wybierają sobie elementy z materiałów, które naklejają na kartkę i komponują strój. Wszystkie materiały mogą dowolnie ucinać i zmieniać ich zastosowanie (np. pierwotnie naszyjnik może stać się ozdobą do włosów). Niech każdy ozdobi strój tak jak chce wykorzystując przygotowane wcześniej materiały. Można je naklejać w całości, wycinać mniejsze elementy, ozdabiać kolorowymi elementami.

5. Po skończeniu prac można zorganizować również wystawę sznurkową, na której zostaną zaprezentowane prace plastyczne. Zachęć każdego uczestnika do opowiedzenia o swojej pracy.

Przykładowe stroje renesansowe do zaprezentowania:

Rafael Santi „Portret Pietro Bembo"

Rafael Santi „Dama z jednorożcem”

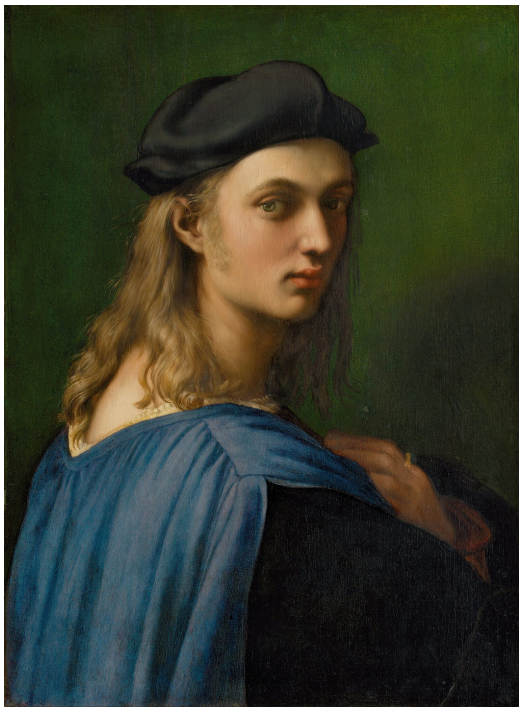

Rafael Santi „Portret Bindo Altoviti"

Leonardo da Vinci „La Belle Ferronière”